PLANIMETRIA DI PROGETTO

SCALA 1:500

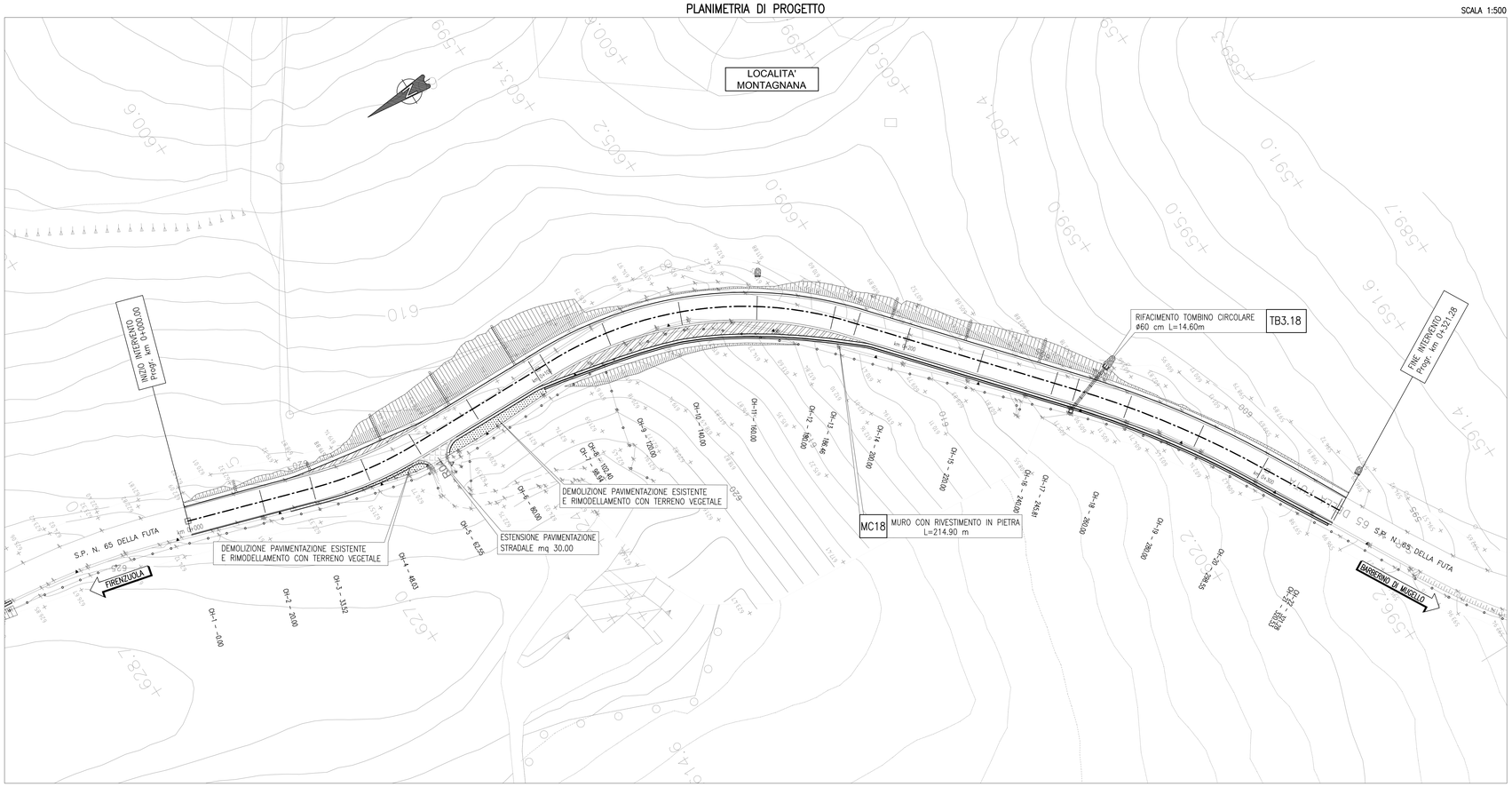

PLANIMETRIA STATO ATTUALE E DI TRACCIAMENTO

SCALA 1:500

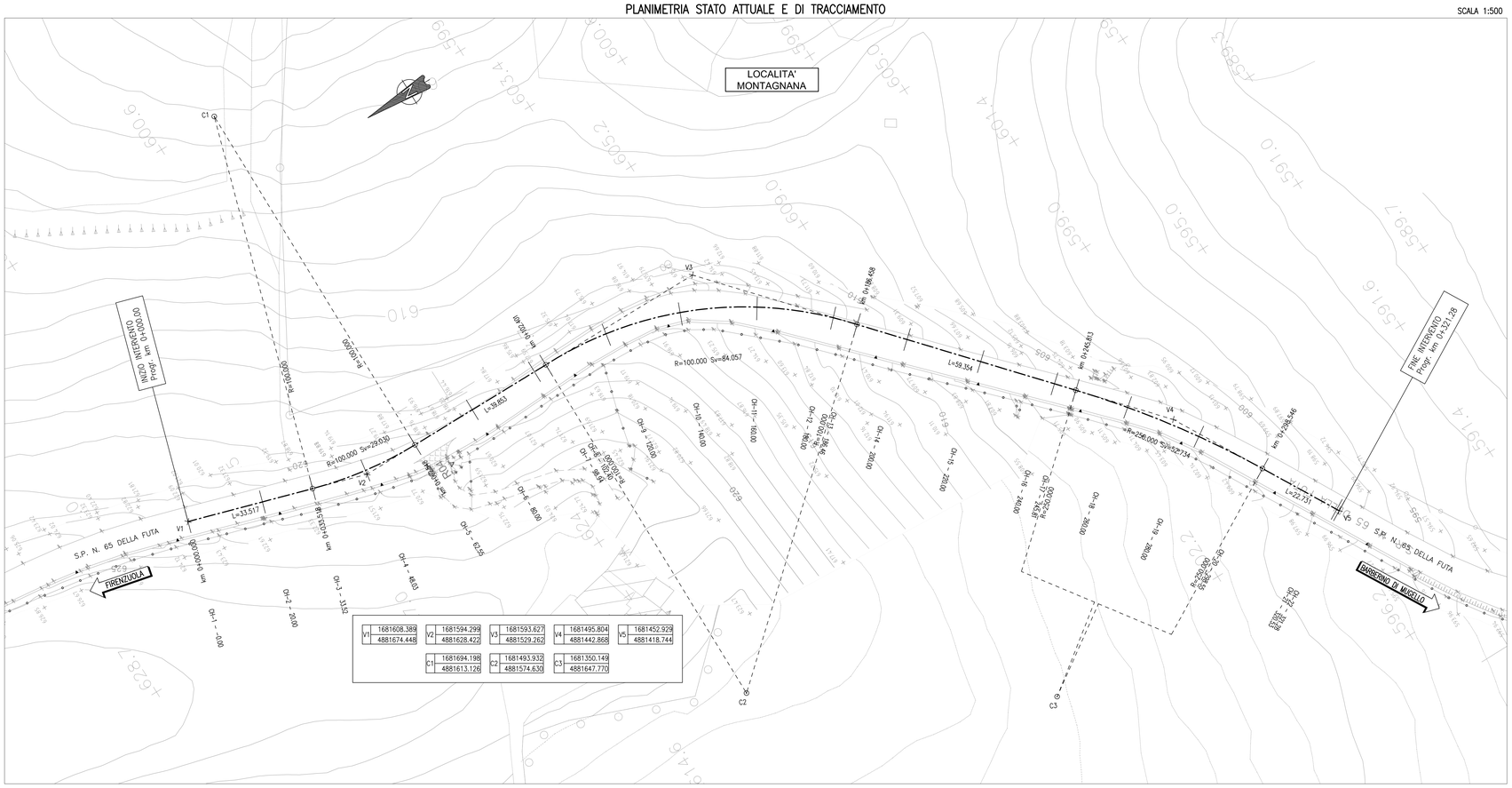

V1	1681608.389 4881674.448	V2	1681594.299 4881628.422	V3	1681593.627 4881529.262
V4	1681495.804 4881442.868	V5	1681452.929 4881418.744		
C1	1681694.198 4881613.126	C2	1681493.932 4881574.630	C3	1681350.149 4881647.770

ELABORATI DI RIFERIMENTO

– PER L'OPERA D'ARTE MC18 – MURO DI CONTRORIPA da pk. 0+098.93 a pk. 0+319.20
VEDERE SEZIONE TRASVERSALE TIPO –1– (He=80cm) DEGLI ELABORATI TIPOLOGICI :
SEZIONI TIPO OPERE D'ARTE – MURI DI CONTRORIPA codice STPSTD2104
MURI DI CONTRORIPA – TIPOLOGICI – RELAZIONE DI CALCOLO codice STPSTD2107

QUADRO D'UNIONE

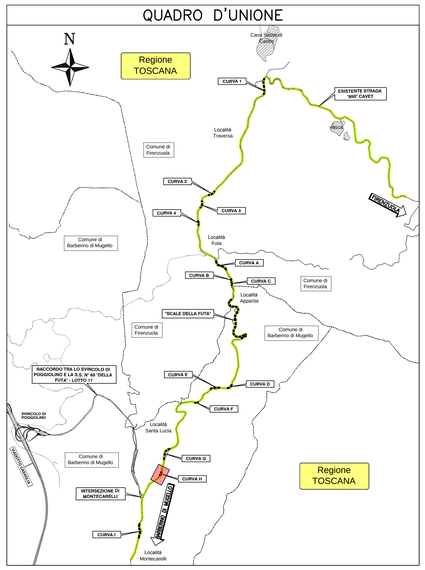

autostrade per l'italia

AUTOSTRADA (A1) : MILANO – NAPOLI

ADEGUAMENTO DEL TRATTO DI ATTRAVERSAMENTO APPENNINICO TRA SASSO MARCONI E BARBERINO DI MUGELLO

TRATTA: PIAN DEL VOGLIO – BARBERINO DI MUGELLO

RIQUALIFICA BRETELLA DI FIRENZUOLA

PROGETTO DEFINITIVO

PROGETTO STRADALE

TRATTO 3 – RIQUALIFICA SP 65 DELLA FUTA
DA INTERSEZIONE CON I1 A SVINCOLO DI MONTECARELLI

ADEGUAMENTO CURVA H

Planimetria dello stato attuale, tracciamento e planimetria di progetto

IL RESPONSABILE PROGETTAZIONE SPECIALISTICA	IL RESPONSABILE INTEGRAZIONE PRESTAZIONI SPECIALISTICHE	IL DIRETTORE TECNICO
Ing. Gianluca Salvatore Spinazzola Ord. Ingg. Milano N. 26798 **RESPONSABILE UFFICIO STD**	Ing. Ilaria Lavander Ord. Ingg. Milano N. 29830 **CAPO COMMESSA**	Ing. Maurizio Torresi Ord. Ingg. Milano N. 16492 **RESPONSABILE DIREZIONE OPERATIVA TECNICA E PROGETTAZIONE**

WBS	RIFERIMENTO ELABORATO: DIRETTORIO – codice commessa	N.Prog.	FILE: unità'	ufficio	n. progressivo	Rev.	DATA: APRILE 2015	REVISIONE n.	data
–	1199 34 – –		STP	STD	2433	– –	SCALA: 1:500		

spea ingegneria europea	PIANIFICAZIONE COMMESSE Ing. Massimiliano Giacobbi	ELABORAZIONE GRAFICA A CURA DI :	–
		ELABORAZIONE PROGETTUALE A CURA DI :	–
CONSULENZA A CURA DI : –		IL RESPONSABILE UNITA' STP	Ing. Andrea Tanzi O.I. Parma N.1154

VISTO DEL COMMITTENTE	VISTO DEL CONCEDENTE
autostrade per l'italia RUP: Ing. Giuseppe Di Giulio	Ministero delle Infrastrutture e dei Trasporti DIPARTIMENTO PER LE INFRASTRUTTURE, GLI AFFARI GENERALI ED IL PERSONALE DIREZIONE GENERALE PER LA VIGILANZA SULLE CONCESSIONI AUTOSTRADALI

IL PRESENTE DOCUMENTO NON POTRA' ESSERE COPIATO, RIPRODOTTO O ALTRIMENTI PUBBLICATO, IN TUTTO O IN PARTE, SENZA IL CONSENSO SCRITTO DELLA SOC. AUTOSTRADE PER L'ITALIA S.P.A.. OGNI UTILIZZO NON AUTORIZZATO SARA' PERSEGUITO A NORMA DI LEGGE.
THIS DOCUMENT MAY NOT BE COPIED, REPRODUCED OR PUBLISHED, EITHER IN PART OR IN ITS ENTIRETY, WITHOUT THE WRITTEN PERMISSION OF SOC. AUTOSTRADE PER L'ITALIA S.P.A., UNAUTHORIZED USE WILL BE PROSECUTED BY LAW.