



COMUNE DI FIRENZUOLA

Titolo: *Progetto di variante ed ampliamento*
CAVA " LA CASTELLINA "
loc. Tre Croci, fraz. S. Pellegrino

Tavola n.

A 1

Comm.ti: **PIETRA SERENA CONTI SRL**
Via Cornacchiaia Alberaccio 389 FIRENZUOLA (FI)

Data
GIUGNO 2022

COROGRAFIA DI INQUADRAMENTO

DOTT. MARCO BASSANI - GEOLOGO

Viale B. Angelico 42 - 50039 - Vicchio (FI) -- Via Lorenzo il Magnifico 70 - 50129 Firenze

cell. 0347 / 6000729

Tel. - fax 055 483503

e-mail : geol_marco_bassani@yahoo.it

Collaboratori :

DOTT. GEOL FEDERICO MATTIA FRASCA



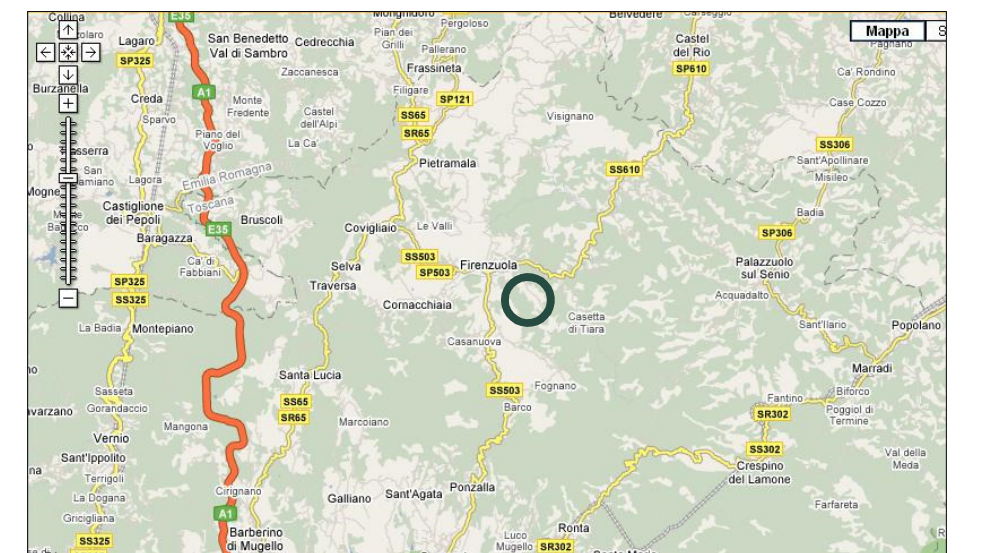
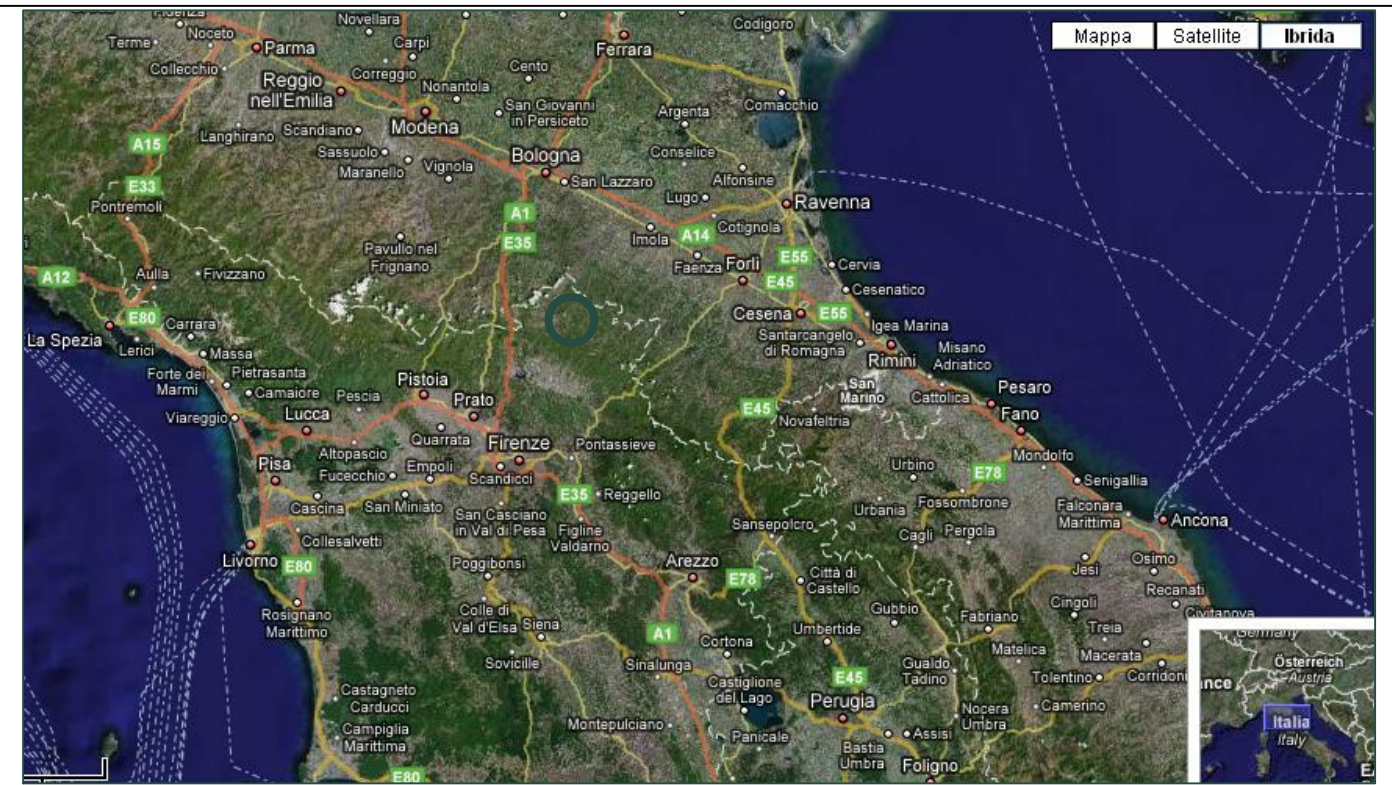
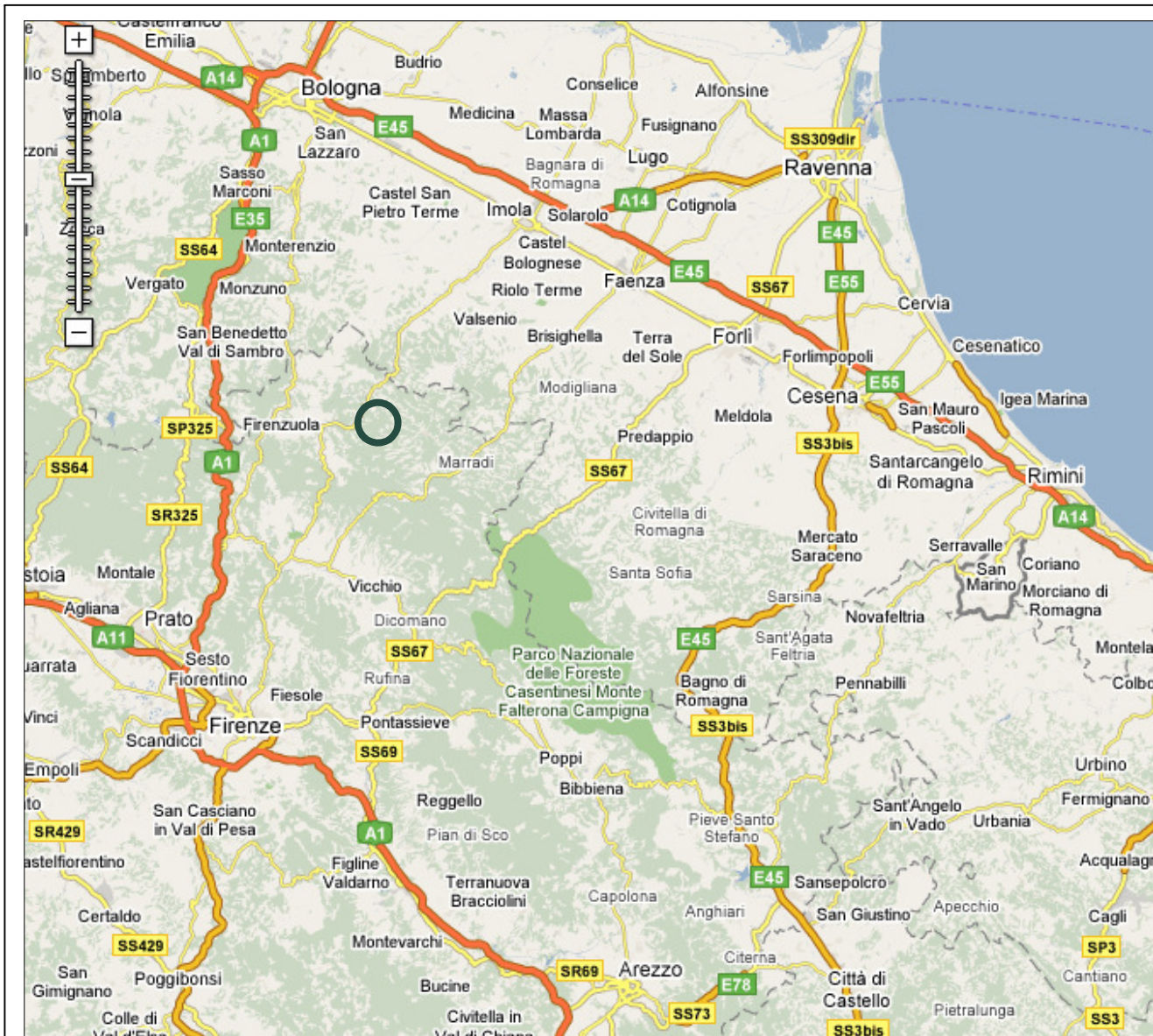

○ area della cava in oggetto

INDIVIDUAZIONE DELL'AREA SU CARTOGRAFIA DI GRANDE SCALA

ESTRATTI DA ATLANTE STRADALE



VISTA PROSPETTICA DA GOOGLE EARTH CAVA LA CASTELLINA

VISTA DEL MUGELLO E DELLA ROMAGNA TOSCANA dall'atlante edito dalla Regione Toscana "la Toscana volando"



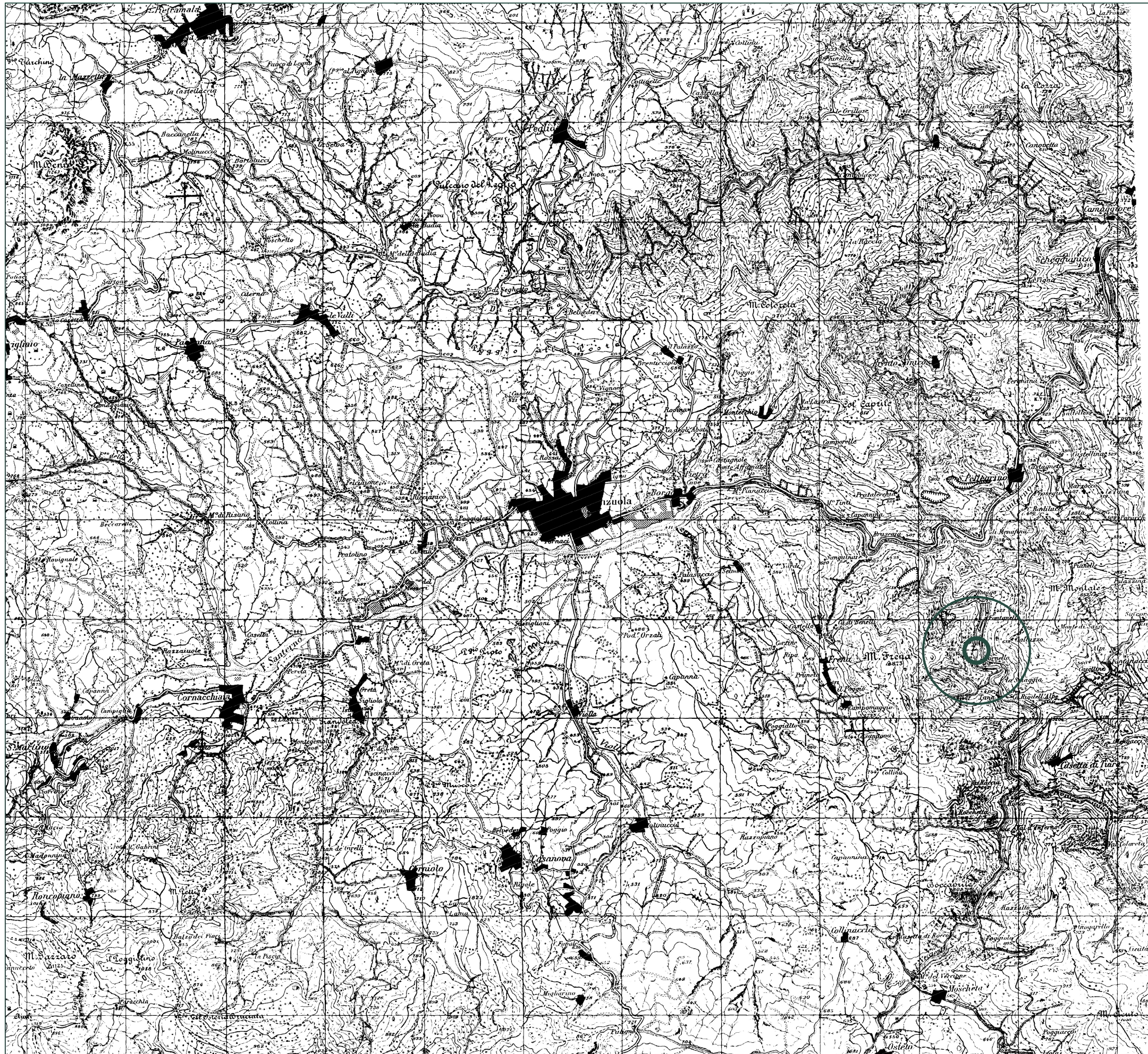

COROGRAFIA
ESTRATTO DALLA
CARTOGRAFIA
IGM SCALA 1:25'000
TAVOLETTA
98 II E
FIRENZUOLA



area della cava in oggetto

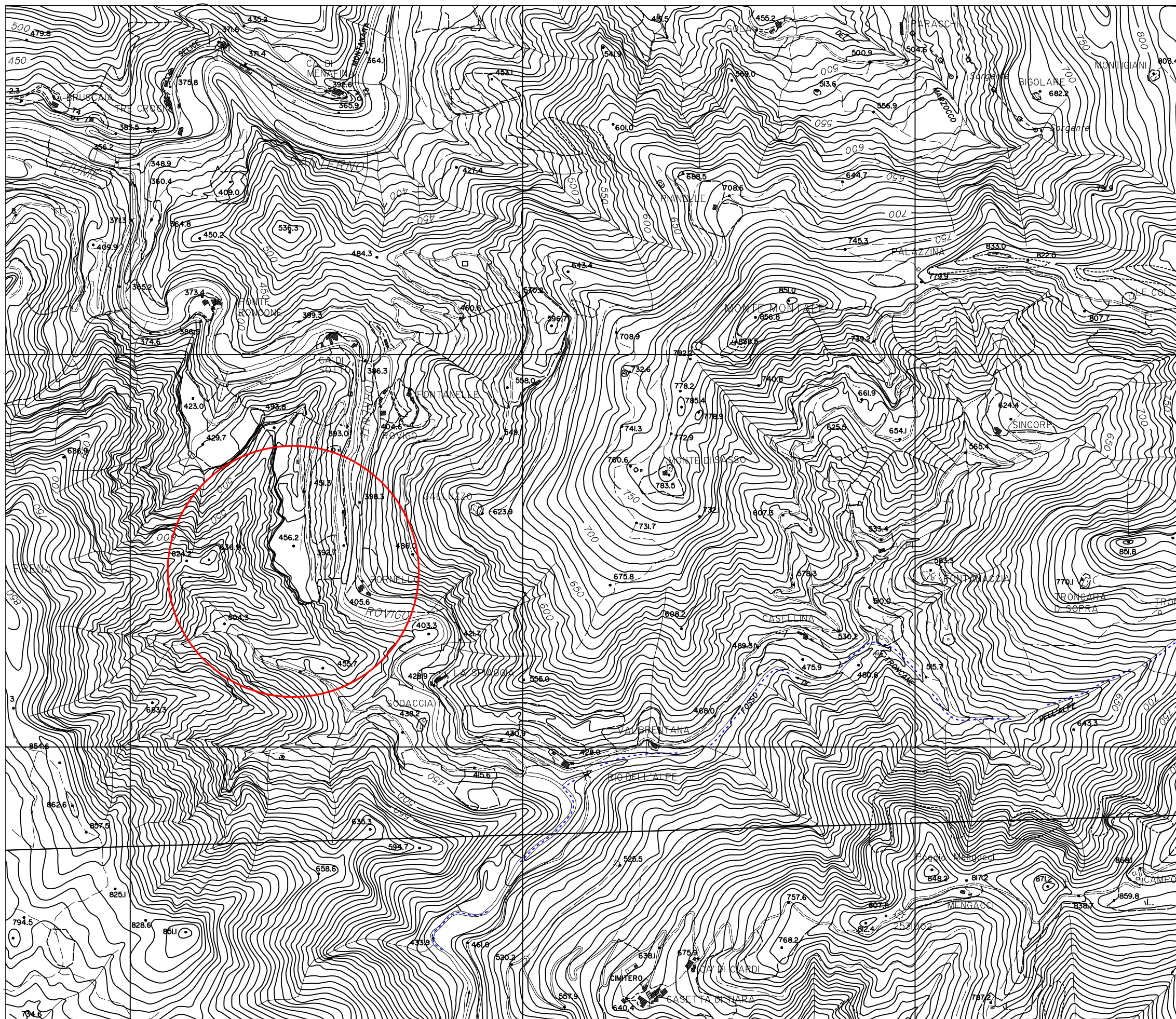

COROGRAFIA
ESTRATTO
DALLA
CARTOGRAFIA
1:10'000
DELLA REGIONE
TOSCANA

FOGLIO
D253060

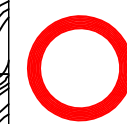

area della cava
in oggetto

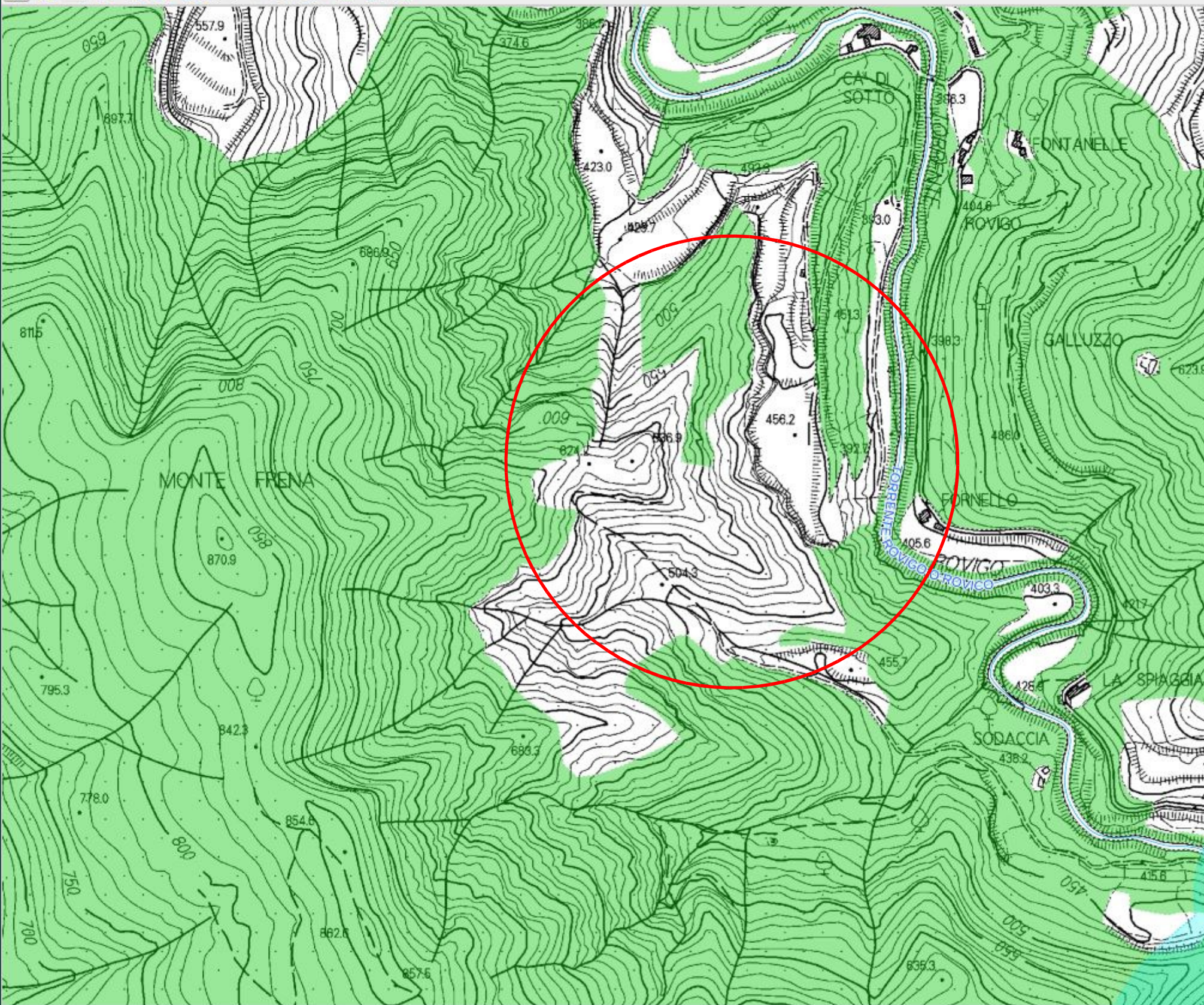

Guida

Trova Legenda interattiva Info

Filtro: [input field]

Ambiti di paesaggio

- Elaborati cartografici
- Beni paesaggistici
 - Download
 - Shapefile e progetto QGIS
 - Immobili ed aree di notevole interesse pubblico (D. Lgs. 42/2004, art. 142)
 - Aree gravemente compromesse o degradate
 - Immobili ed aree di notevole interesse pubblico
 - Aree tutelate per legge (D. Lgs. 42/2004, art. 142)
 - Lett. a) - I territori costieri
 - Lett. b) - I territori contermini ai laghi
 - Lett. c) - I fiumi, i torrenti, i corsi d'acqua
 - Aree tutelate
 - Let. c)
 - Fiumi, torrenti (Allegato L), corsi d'acqua (Allegato E)
 - Fiumi, torrenti (Allegato L), corsi d'acqua (Allegato E)
 - Lett. d) - Le montagne per la parte eccedente 1.200 m
 - Lett. e) - I circhi glaciali
 - Lett. f) - I parchi e le riserve nazionali o regionali
 - Lett. g) - I territori coperti da foreste e da boschi
 - Aree tutelate (aggiornamento DCR 93/2018)
 - Zone boscate; Zone con vegetazione arbustiva e/o erbacea;
Strade in aree boscate
 - Aree tutelate (dato storico)
 - Lett. h) - Le zone gravate da usi civici
 - Lett. i) - Le zone umide
 - Lett. m) - Le zone di interesse archeologico
 - Zone tutelate di cui all' art. 11.3 dell' Elaborato 7B
 - Beni archeologici tutelati ai sensi della Parte II del D.Lgs. 42/2004
 - Beni architettonici tutelati ai sensi della Parte II del D.Lgs. 42/2004
 - Ulteriori contesti
 - Catasto
 - Idrografia Sistema acque_CTR
 - Cartografia

ESTRATTO DAL PIT SU CTR 1:10'000



SOVRAPPOSTO CTR 1:10'000 E IMMAGINE DI GOOGLE EARTH