

**REGOLAMENTO URBANISTICO**

Legge Regionale n. 1 del 3/1/2005

Progetto  
ing. arch. Pier Ludovico Rupi  
arch. Mario Maschi

Consulenza geologica  
Consulenza agro-forestale  
Consulenza socio-economica  
Variante del centro storico L.R. 59/80  
Indagine sul P.E.E. extra-urbano L.R. 59/80  
arch. Arcadio De Zordo  
arch. Maurizio De Zordo  
Consulenza geologica  
Consulenza agro-forestale  
Consulenza socio-economica  
Variante del centro storico L.R. 59/80  
Indagine sul P.E.E. extra-urbano L.R. 59/80  
arch. Arcadio De Zordo  
arch. Maurizio De Zordo  
Coordinamento Comunale  
ing. Paolo Del Zanna

U.T.O.E. CAPOLUOGO

VARIANTE N. 23

**CARTA GEOMORFOLOGICA**

Scala 1:2000

Progetto: Ing. Paolo Del Zanna  
Consulenza geologica Dott. Marco Folini

Novembre 2010

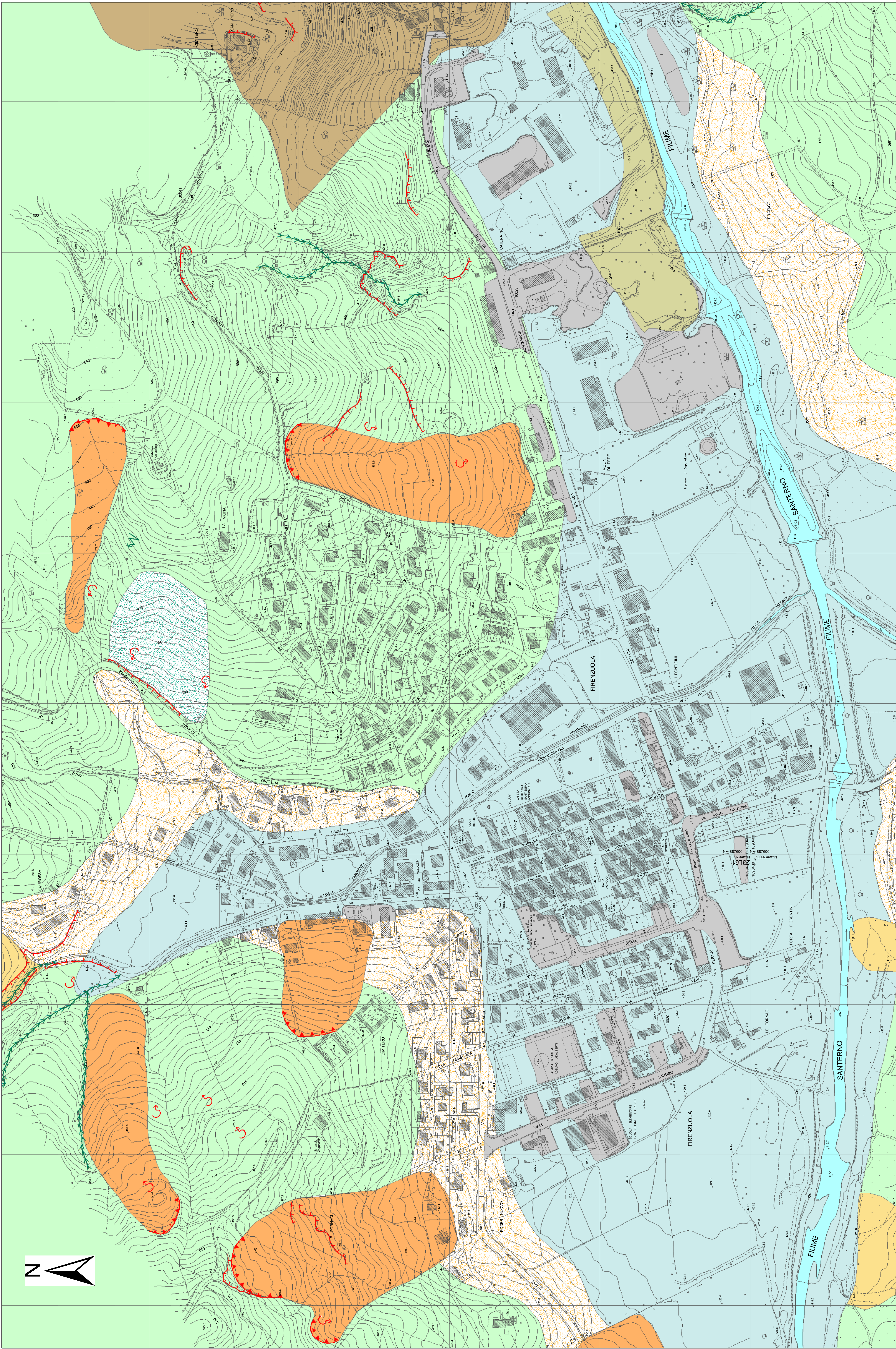

**Elementi geologici**

- rocce costituite da alteranze arenitico-pelitiche
- rocce marnose, marnoso-pelitiche e pelitiche

**Forme di versante dovute alla gravità**

	attivo	quiescente	inattivo
orto di scarpata di frana			
orto di scarpata di erosione			
corpo di frana per scorrimento			
detrito di versante			
area interessata da soliflusso generalizzato			
soliflusso localizzato			

**Forme fluviali e di versante dovute al dilavamento**

	attivo	quiescente	inattivo
erosione concentrata			
dilavamento diffuso			
alluvioni			

**Forme antropiche**

	attivo	quiescente	inattivo
terreno di riporto depositi limosi derivati dalla lavorazione della pietra serena (spessori da 1 a 5 m)			